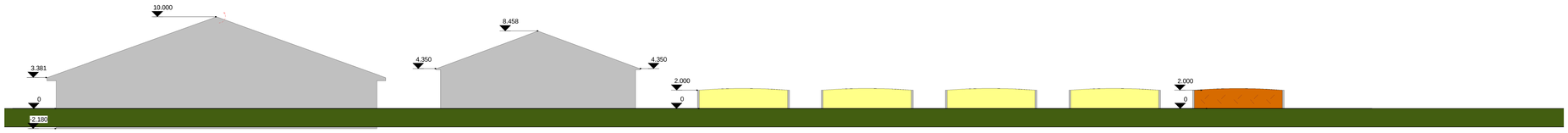

Doorsnede gebouwen

1 : 200

gebouw A

koeien	200	RAV code	A1.14
jongvee	121	RAV code	A3.100
drijfmest	6072 m³		

gebouw B

jongvee	19	RAV code	A3.100
paarden	5	RAV code	K1.100
drijfmest	0 m³		

ruwvoersilo 1 | ruwvoersilo 2 | ruwvoersilo 3 | ruwvoersilo 4 | vaste mestopslag

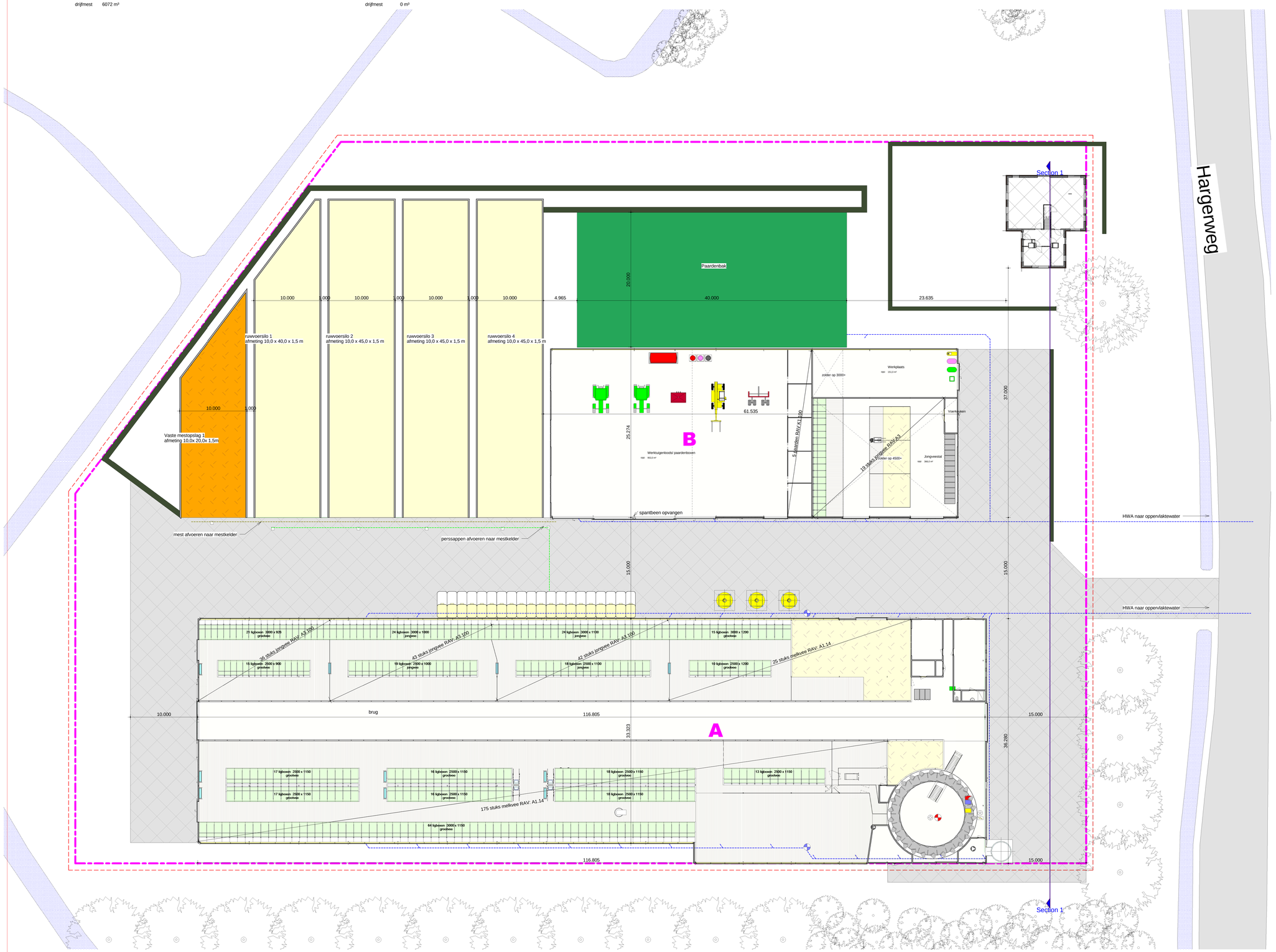

vee (3 diergroepen)						
Omschrijving	Koeien	RAV koeien	Jongvee	RAV jongvee	paarden	RAV paarden
kalf iglo	0	nvt	0	A3	0	
gebouw A	200	A1.14	121	A3.100	0	
gebouw B	0	nvt	19	A3.100	5	K1.100
Grand total	200		140		5	

overige	
Type	aantal
kast zuren	1
kast-medicijn	1
kast-reinigingsmiddelen	1
kast-verdelgingsmiddelen	1
kunstmeststrooier	1

vermogen verbrandingsmotoren			
omschrijving	aantal	P (kW)	P tot. (kW)
kilverbord	1	10,0	10,0
trekker	2	60,0	120,0
verreiker	1	60,0	60,0
aggregaat	1	2,5	2,5
Grand total			192,5

vermogen electrisch			
omschrijving	aantal	P (kW)	P tot. (kW)
aandrijving windgordijn	2	0,5	1,0
kalver voerautomaat 2	1	3,6	3,6
krachtvoerbox	4	2,5	10,0
mestrobot	1	1,1	1,1
aandrijving melkcarroussel	1	8,0	8,0
compressor	1	5,5	5,5
hogedrukreiniger	1	2,5	2,5
koelagregaat	1	4,0	4,0
melkpomp	1	2,5	2,5
vacuumpomp	2	2,5	5,0
handgereedschap	1	2,5	2,5
Grand total			45,7

opslag stoffen			
omschrijving	aantal	inhoud (L)	inhoud tot.(L)
dieseltank	1	5000	5000
vat afgewerkte motorolie	1	100	100
vat hydrauliekolie in bak	1	100	100
vat motorolie	1	100	100
melkkoelsilo	1	25000	25000
Grand total			30300

mest- & ruwvoer hoeveelheden + aantal				
Omschrijving	Aantal	Ruwvoer (m3)	Drijfmest (m3)	Vaste mest (m3)
kalf iglo	20	0	0	0
gebouw A	1	0	6072	0
gebouw B	1	280	0	0
ruwvoersilo 1	1	880	0	0
ruwvoersilo 2	1	990	0	0
ruwvoersilo 3	1	990	0	0
ruwvoersilo 4	1	990	0	0
vaste mestopslag	1	0	0	440
Grand total		4130	6072	440

Renvooi

- koelagregaat
- melkmenger
- melkpomp
- vacuumpomp
- aandrijving windgordijn
- meterkast
- compressor
- mestrobot
- krachtvoerbox
- kalver voerautomaat
- hogedrukreiniger
- aggregaat
- handgereedschap
- reinigings-/ontsm.middelen (PGS15)
- bestrijdingsmiddelenkast (PGS15)
- zuren kast (PGS15)
- vat afgewerkte olie in lekbak
- vat motorolie
- vat hydrauliekolie in lekbak
- kilverbord
- trekker aangegeven vermogen (kW)
- verreiker
- kunstmeststrooier
- krachtvoer silo (inh. T)
- melkkoelsilo (inh. m3)
- melktank
- dieseltank
- riolering mest
- riolering perssappen
- riolering water
- bouwblok
- bestrating bestaand
- bestrating nieuw
- droge mestopslag
- ruwvoeropslag
- ruwvoeropslag stro
- strohok
- bedrijfs woning
- belendende woningen

Renvooi situatie

- bebouwing nieuw
- bedrijfswoning
- bestaande erfverharding
- nieuwe erfverharding
- opslag ruwvoer
- vaste mestopslag
- paardenbak
- watergang
- bouwblok nieuw
- grens inrichting

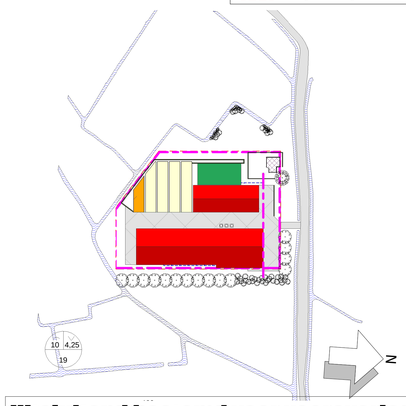

Uitsluitend bestemd voor vooroverleg

alle maten in het werk controleren
constructies volgens opgave constructeur

WERKNO. MUL003	LOCATIE Kadastrale gemeente: Schoorl Sectie: F Nr.: 448
BLAD M.A.01	OMSCHRIJVING tekening melding Activiteitbesluit
SCHAAL 1:200 1:2000	OPDRACHTGEVER **H.T. Mulder & D. Tol** Hargerweg 2, 1871 PJ Schoorl — HANDTEKENING OPDRACHTGEVER

PROJECTADVISEUR: E. van den Hengel
DATUM: 03-12-2014 GETEKEND: N. Ruizendaal

WIJZIGING				
A	02-08-2016	D	G	
B		E	H	
C		F		Formaat: 1189x915

© COPYRIGHT 2016 ALLE RECHTEN VOORBEHOUDEN

Stalbouw NL | Koningsdaal 7 | 1861 AJ Bergen T +31 (0) 85 301 23 33 E info@stalbouw.nl | www.stalbouw.nl

STALBOUW NL adviseurs met impact

T:\MUL002_project_Mendelsweerd\.rvt