Herinrichting De Werf Egmond aan Zee

gemeente BERGEN

Herinrichting De Werf Egmond aan Zee

Bestaande situatie op en rond de Werf

gemeente BERGEN

Herinrichting De Werf Egmond aan Zee

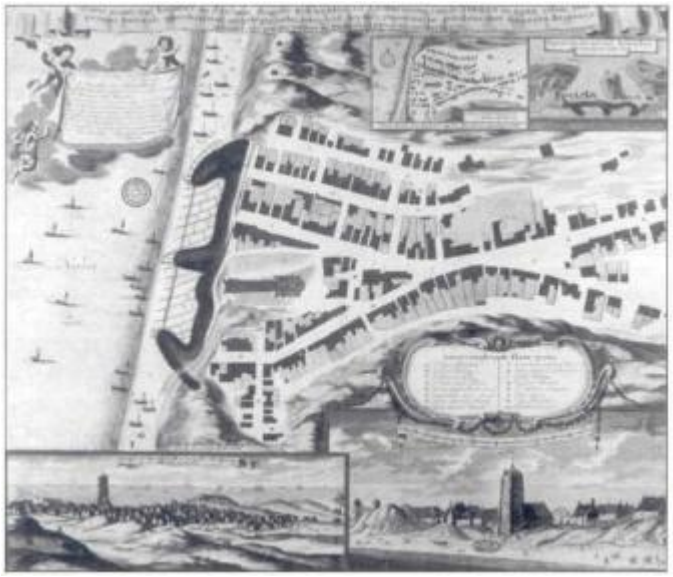

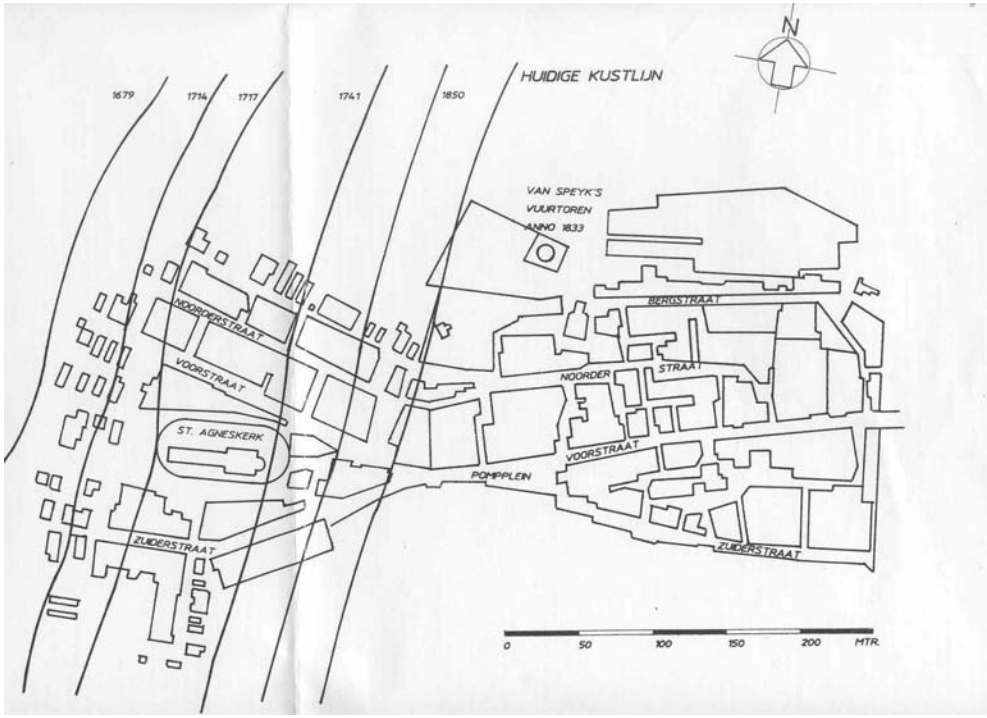

gemeente BERGEN

Herinrichting De Werf Egmond aan Zee

1741

gemeente BERGEN

Herinrichting De Werf Egmond aan Zee

Strandvermaak 1895

Muziekuitvoering in
de muziektent van
hotel Zeezicht

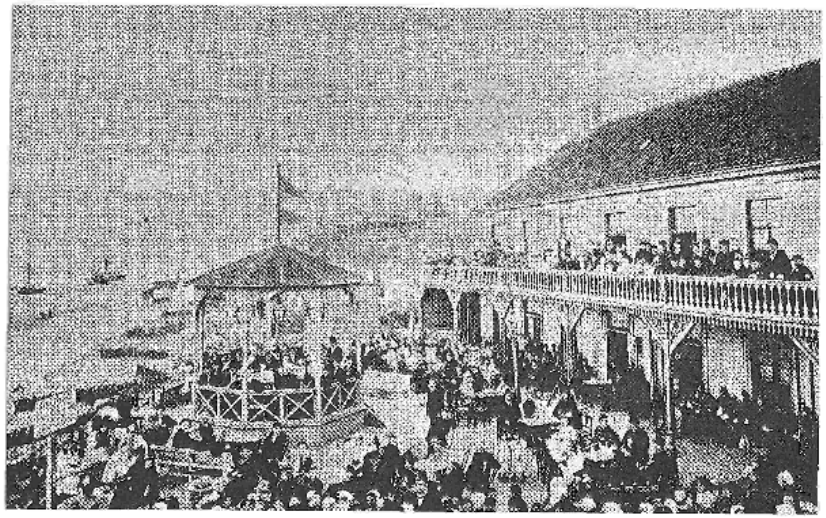

gemeente BERGEN

Herinrichting De Werf Egmond aan Zee

Knelpunten:

•Algemeen:

Vormgeving is gedateerd en sluit niet aan bij heringerichte Gebieden (Boulevard Noord en Vuurtorenduin)

•Verkeer:

Te veel ingericht voor autoverkeer, voetganger en fietser zijn ondergeschikt

•Bebouwing:

Op sommige plaatsen maakt e.e.a. een rommelige indruk, zoals Bowling, Pinck.

•Gebruik:

Verkeersfunktie overheerst. Incidenteel gebruik voor evenementen.

•Vormgeving:

Blijft achter bij kwaliteitverbetering in heringerichte gebieden.

•Techniek:

Afwatering, fietsenstallingen, inrichting openbare ruimte, openbare verlichting etc.

gemeente BERGEN

Herinrichting De Werf Egmond aan Zee

In het verleden zijn er veel plannen gemaakt.

Bijvoorbeeld:

Geheel onderkelderen met parkeergarage
Inrichten als duinlandschap
Bebouwen
Opslagplaats voor bootjes en tractoren
etc.

Nieuwe visie:

Op de Werf moeten zoveel mogelijk de bestaande functies gehandhaafd blijven.
Het plein moet echter ook een goede vormgeving hebben die praktisch is, maar moet ook mooi zijn, ook als er niets gebeurt.

gemeente BERGEN

Herinrichting De Werf Egmond aan Zee

Kansen:

Nieuwe ontwikkelingen bij de Bowling (bebouwing, herinrichting terrein aan Zeeweg)

Plannen voor een “Maritiem centrum” rondom het KNRM gebouw

Rioleringswerk in uitvoering

Zandsuppletie, duinaangroei standpunt Hoogheemraadschap lijkt soepeler

Gemeente heeft geld beschikbaar gesteld voor herinrichting (€500.000,-)

gemeente BERGEN

Herinrichting De Werf Egmond aan Zee

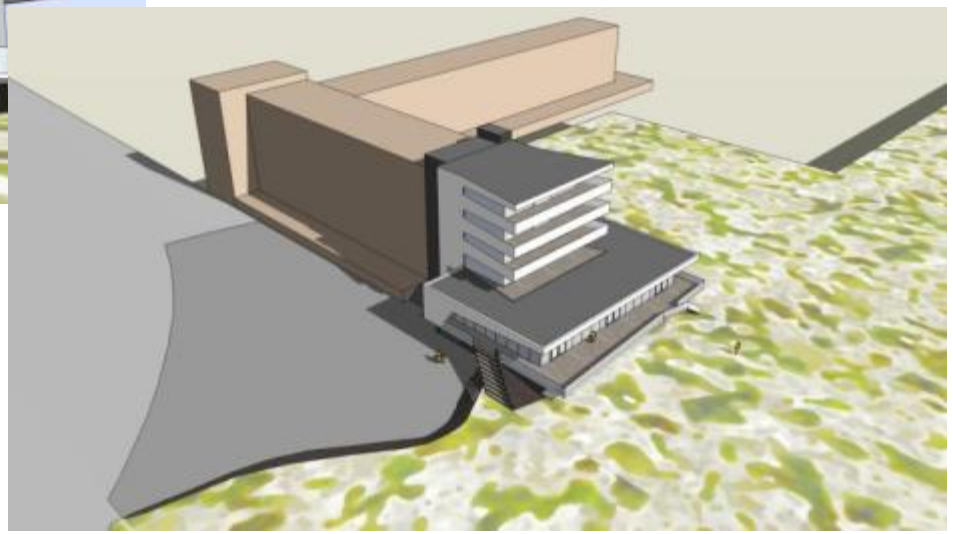

Nieuw plan Bowling

gemeente BERGEN

Herinrichting De Werf Egmond aan Zee

Kansen voor Maritiem centrum

gemeente BERGEN

Herinrichting De Werf Egmond aan Zee

Maritiem centrum:

Inhoud/Suggesties:

1. **KNRM stalling en vergaderruimtes**
2. **ERB stalling Jeep en medegebruik van KNRM ruimten**
3. **De Pinck etc. in stalling**
4. **Museum maritieme zaken**
5. **Wellicht overname Windmolen-infocentrum (wellicht in toren)**
6. **Herbouw Geveerde Kikker**

gemeente BERGEN

Herinrichting De Werf Egmond aan Zee

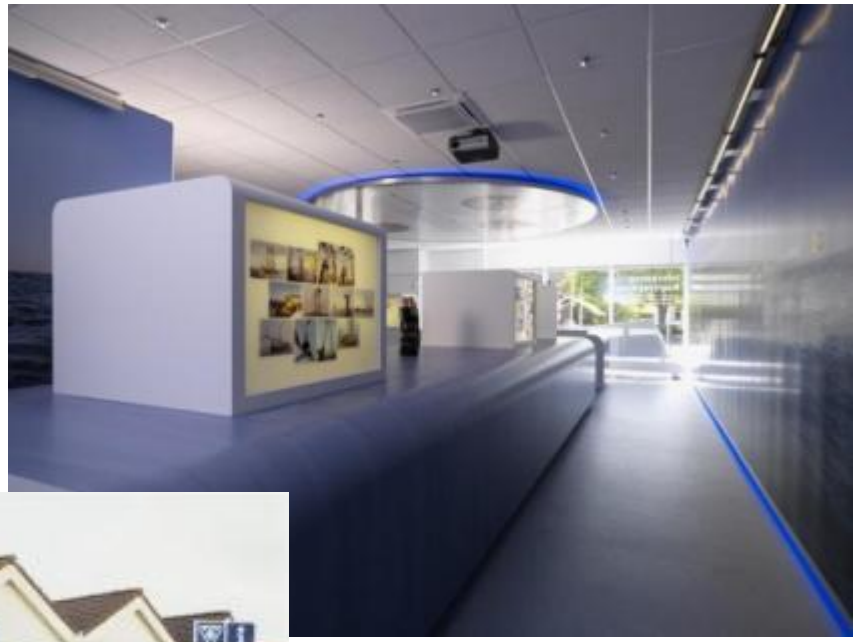

Infocentrum Noordzeewind
In VVV kantoor

gemeente BERGEN

Herinrichting De Werf Egmond aan Zee

De Geveerde Kikker

gemeente BERGEN

Herinrichting De Werf Egmond aan Zee

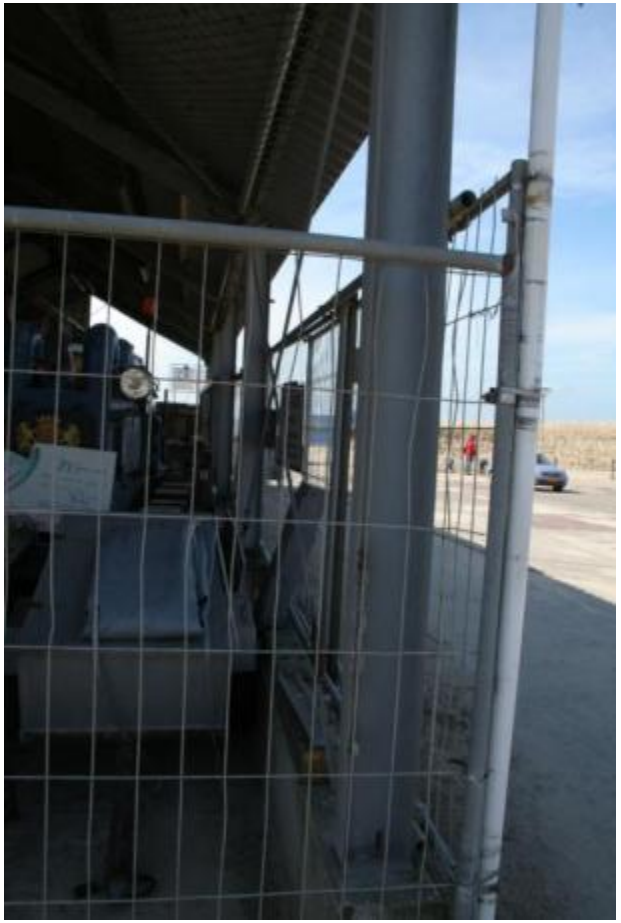

De Pinck en sloep

gemeente BERGEN

Herinrichting De Werf Egmond aan Zee

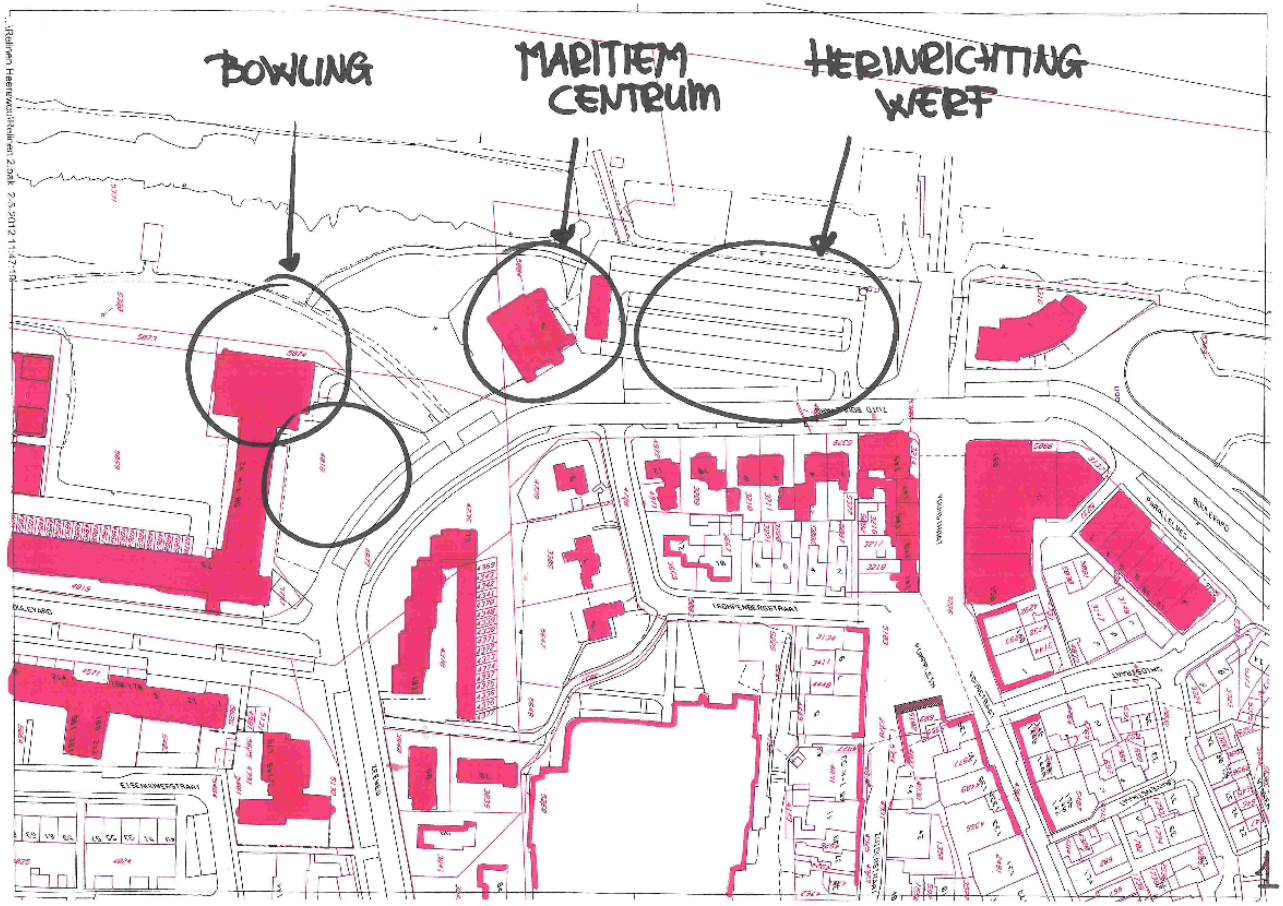

Ontwikkelingen

- Bowling
- Maritiem Centrum
- Herinrichting Werf

gemeente BERGEN

Herinrichting De Werf Egmond aan Zee

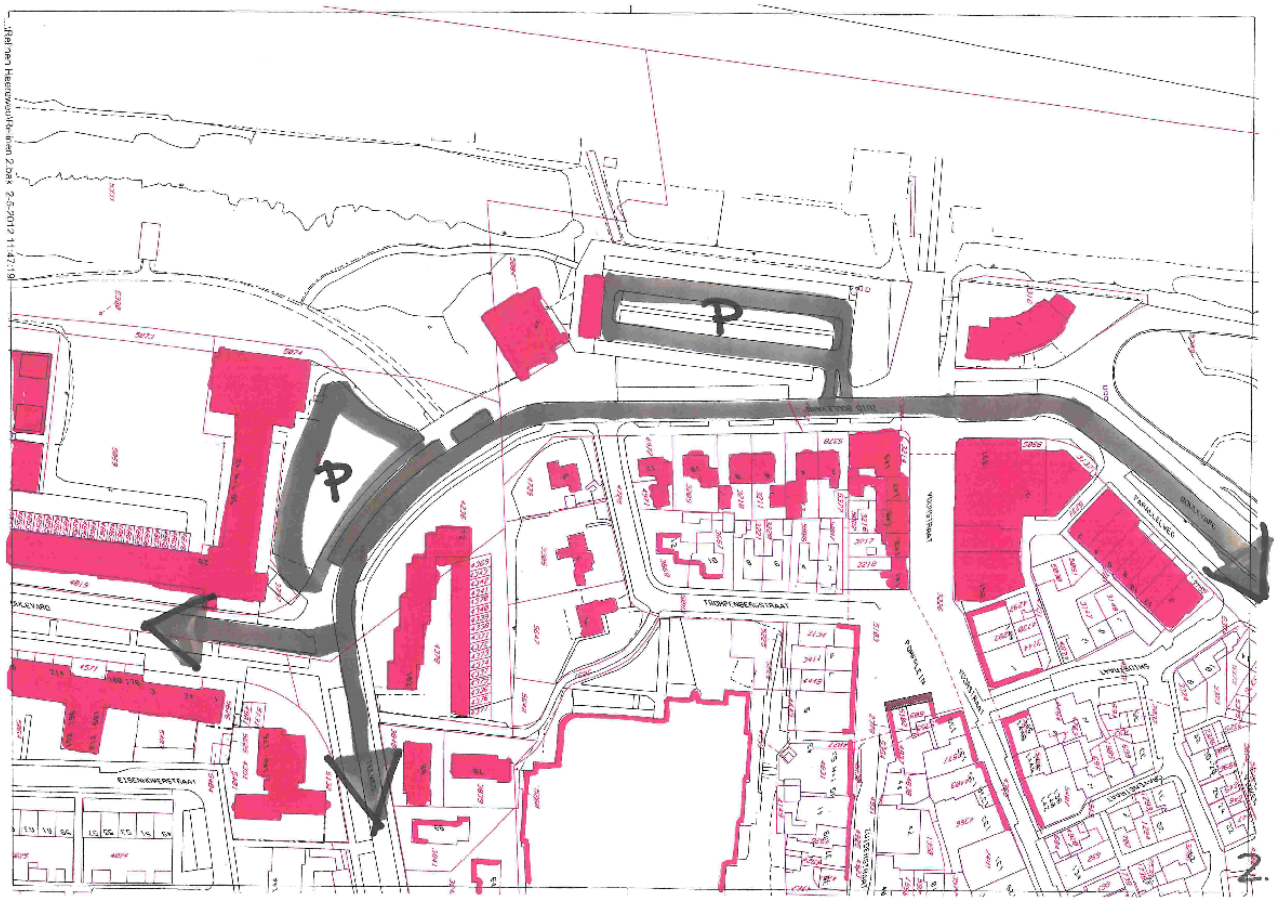

Route autoverkeer

- Route
- Parkeerterrein Werf
- Parkeerterrein Bowling

gemeente BERGEN

Herinrichting De Werf Egmond aan Zee

Busroute en haltes

gemeente BERGEN

Herinrichting De Werf Egmond aan Zee

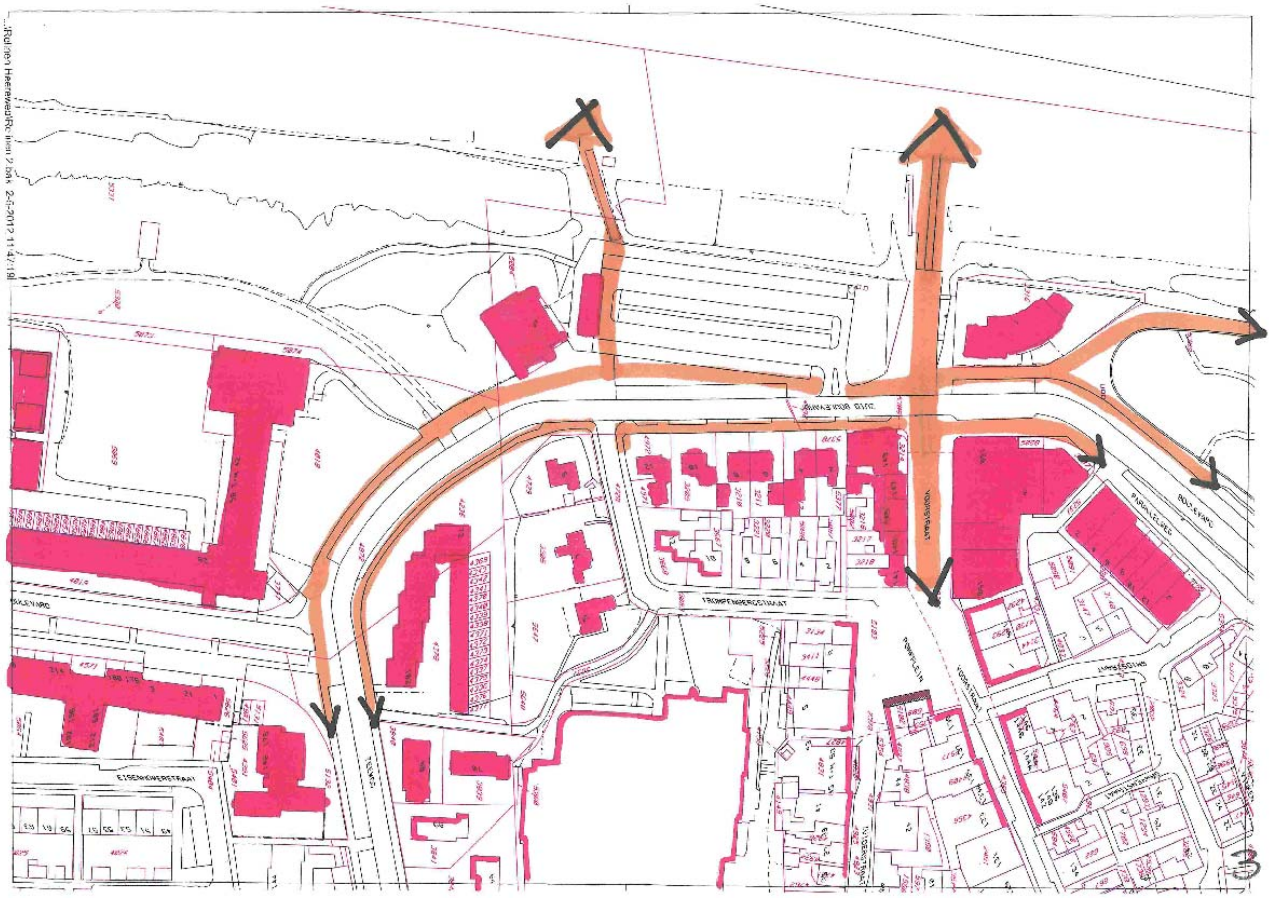

Route Voetgangers
- Noord-Zuid
- Voorstraat
- Zuiderduin e.o.
- Strandafgangen

gemeente BERGEN

Herinrichting De Werf Egmond aan Zee

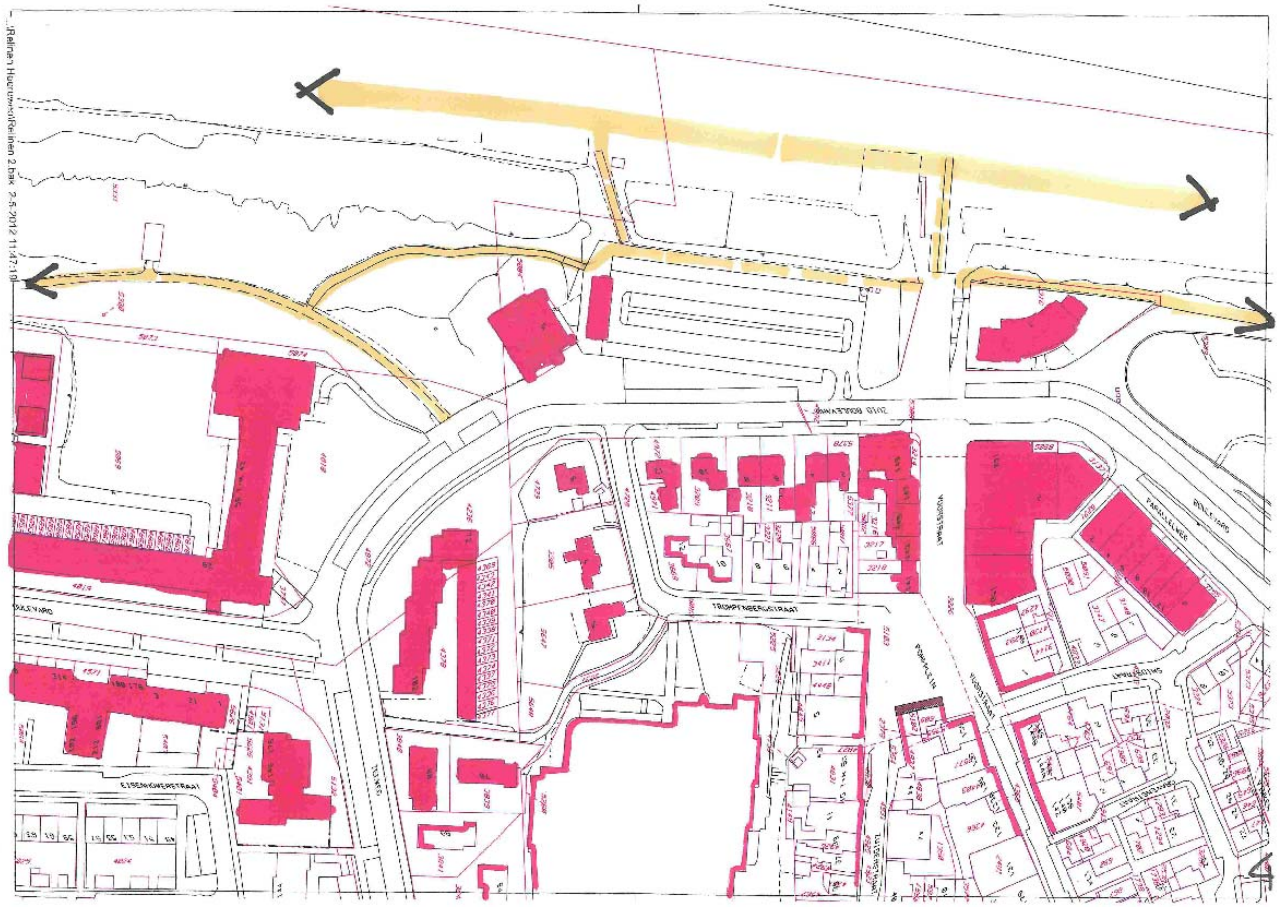

Recreatieve route
- Strandroute
- Duinroute

gemeente BERGEN

Herinrichting De Werf Egmond aan Zee

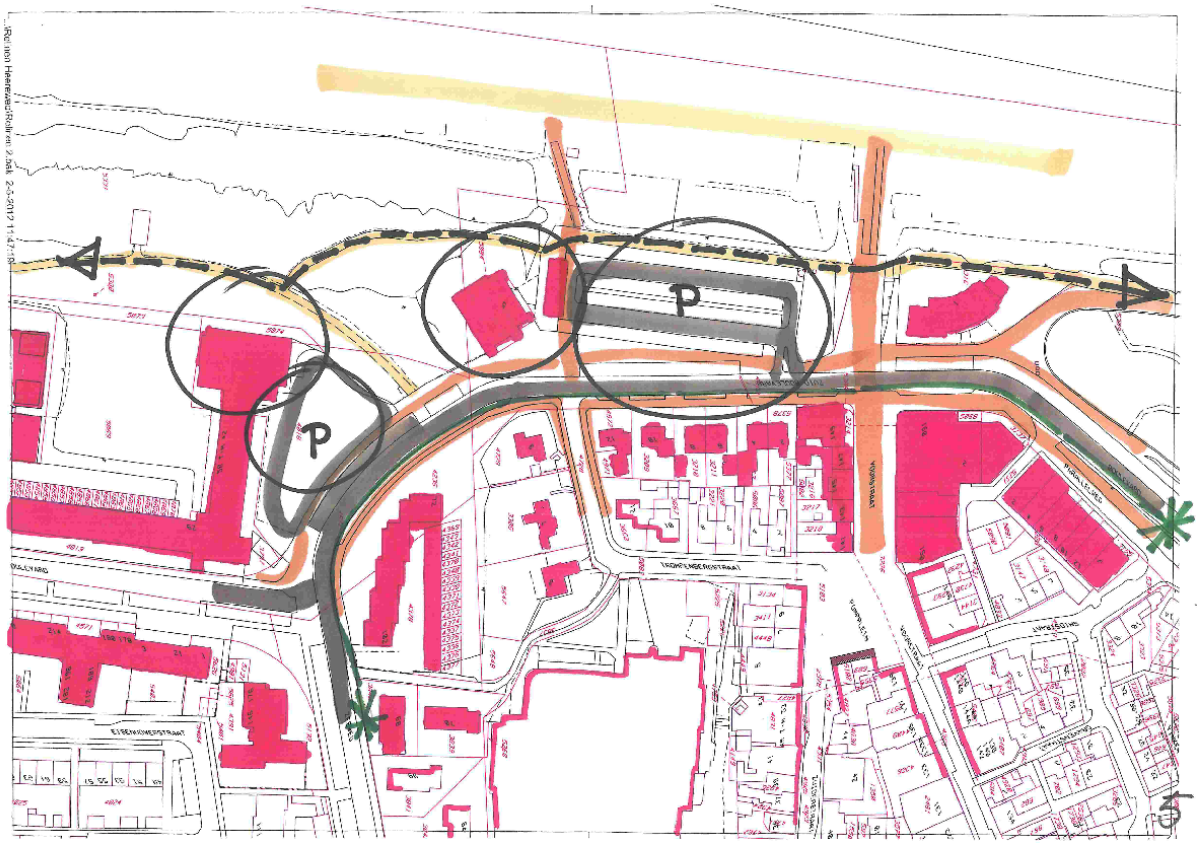

Combinatie routes met Ontwikkelingen

Duinroute verbindt

- Bowling
- Maritiem Centrum
- Werf
- Noord/Zuid Boulevard

gemeente BERGEN

Herinrichting De Werf Egmond aan Zee

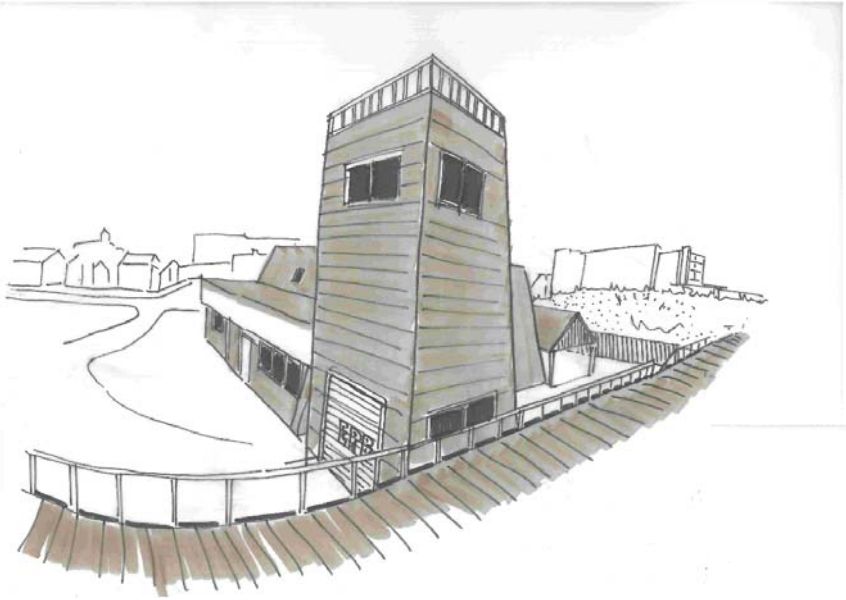

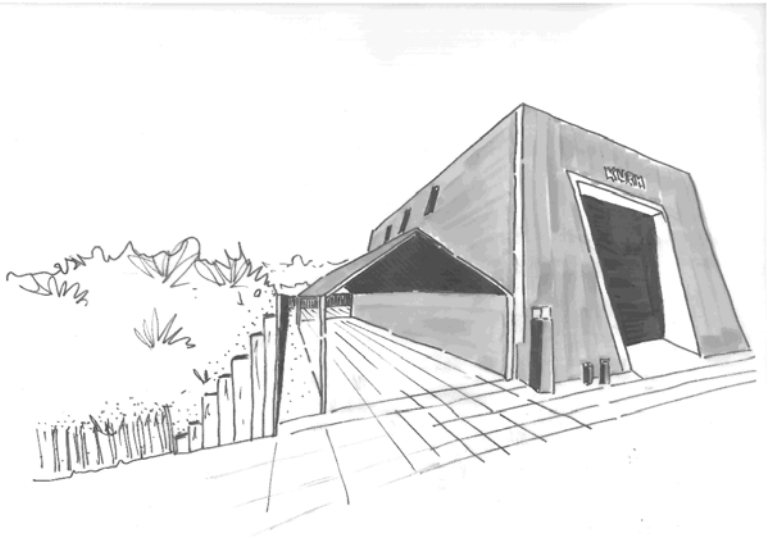

Maritiem Centrum
Model 1

gemeente BERGEN

Herinrichting De Werf Egmond aan Zee

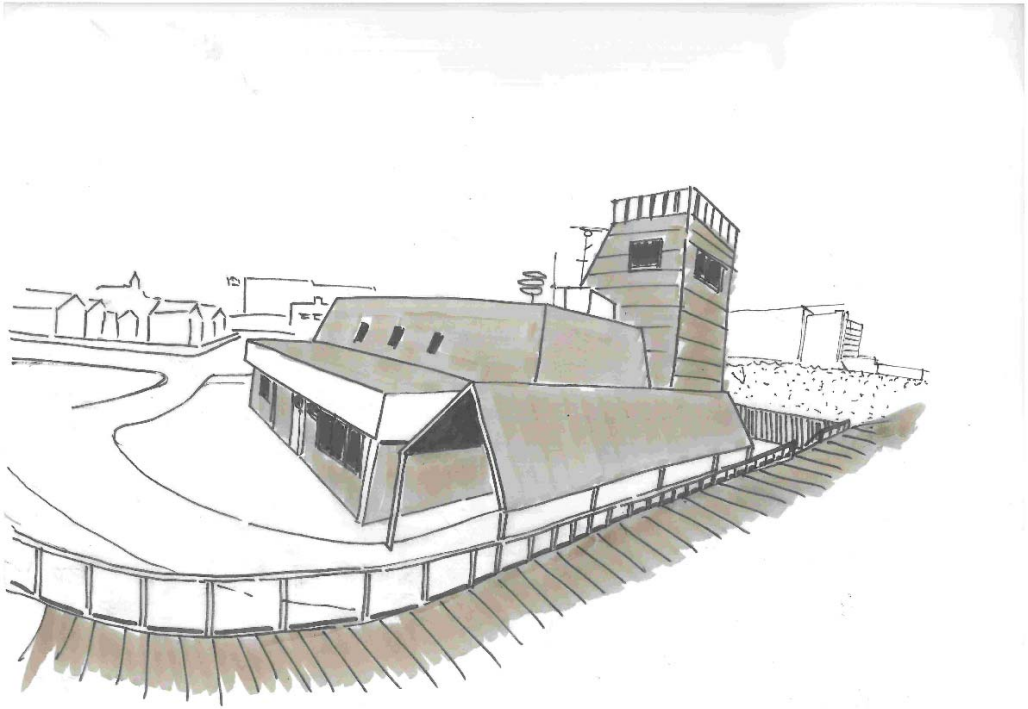

Maritiem Centrum
Model2

gemeente BERGEN

Herinrichting De Werf Egmond aan Zee

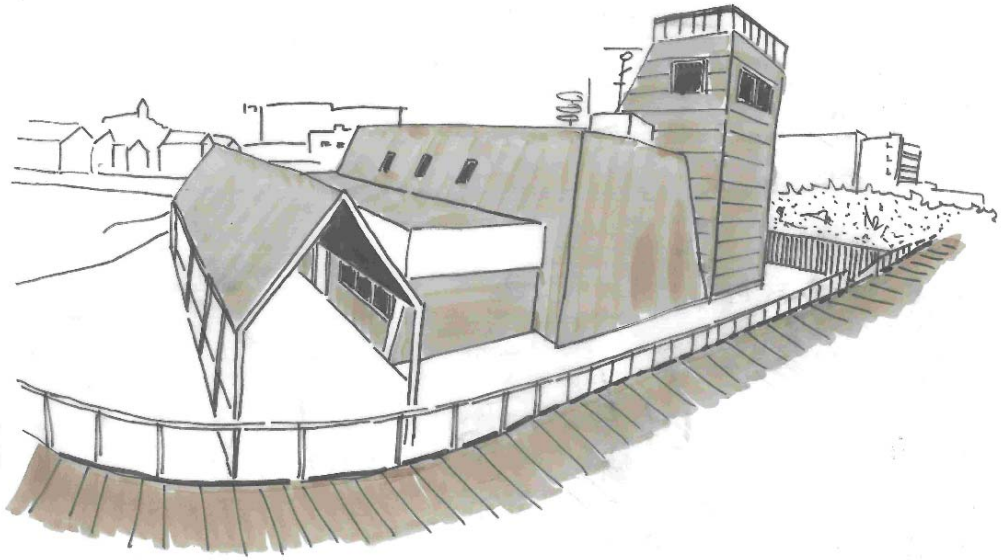

Maritiem Centrum
Model3

gemeente BERGEN

Herinrichting De Werf Egmond aan Zee

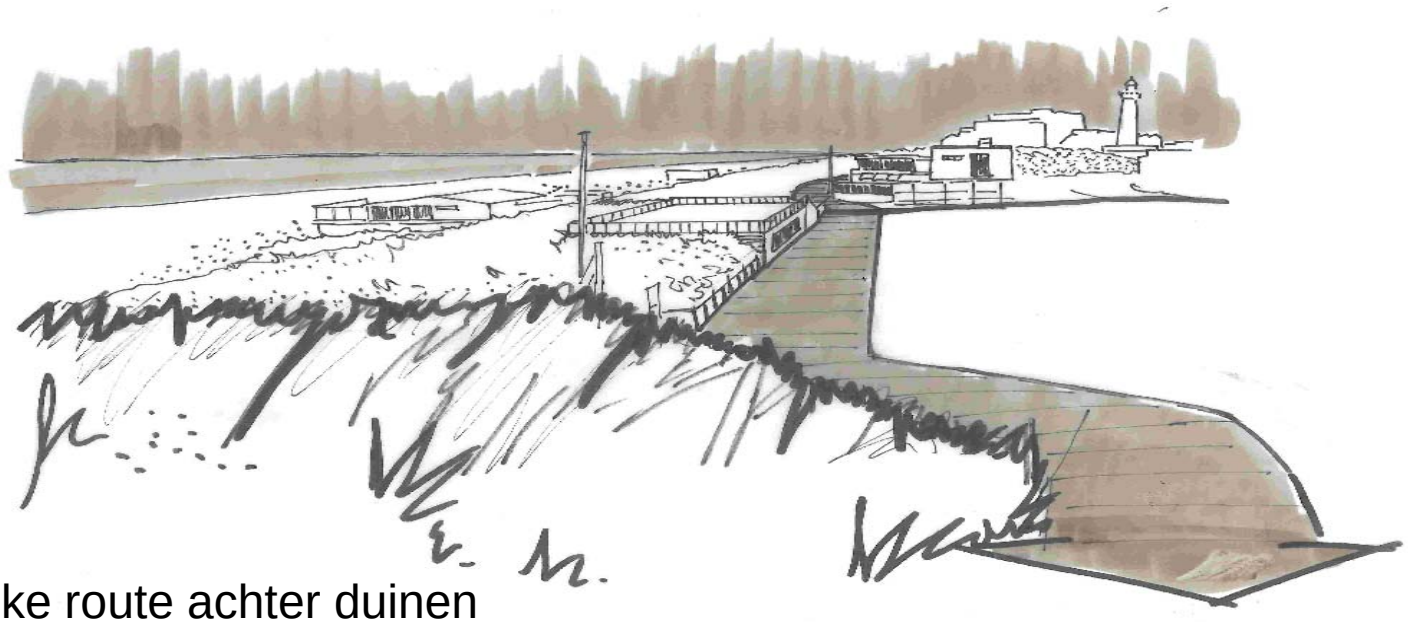

Avontuurlijke route achter duinen

gemeente BERGEN

Herinrichting De Werf Egmond aan Zee

Herinrichting Boulevard Noord

- Zitbanken
- Verlichting
- Fietsklemmen
- Hekwerk

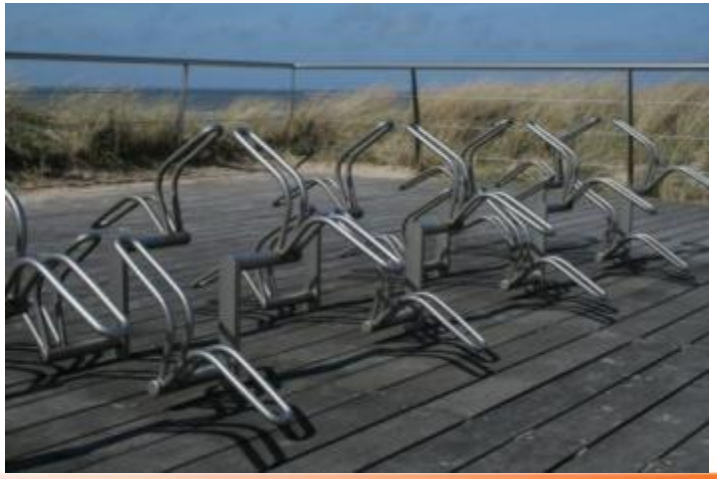

gemeente BERGEN

Herinrichting De Werf Egmond aan Zee

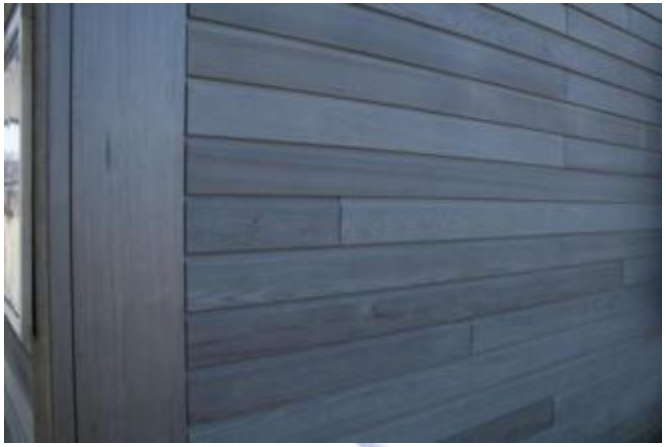

Kiosken

- Houten wanden
- Maritieme uitstraling

gemeente BERGEN

Herinrichting De Werf Egmond aan Zee

Uitzichtpunten Noord en Zuid

- Hekwerk roestvrij staal
- Banken hout, model boulevard Noord

gemeente BERGEN

Herinrichting De Werf Egmond aan Zee

Noord Zuid
•Duinroute

gemeente BERGEN

Herinrichting De Werf Egmond aan Zee

gemeente BERGEN

Herinrichting De Werf Egmond aan Zee

gemeente BERGEN

Herinrichting De Werf Egmond aan Zee

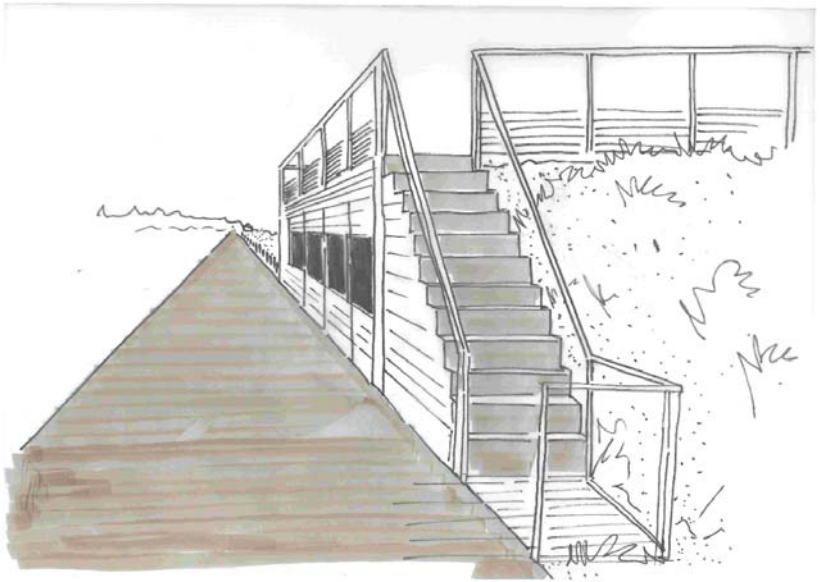

gemeente BERGEN

Herinrichting De Werf Egmond aan Zee

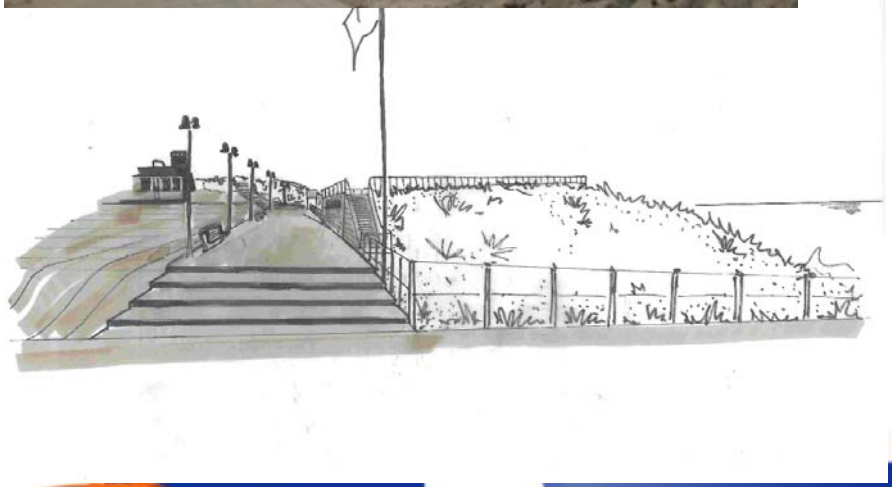

gemeente BERGEN

Plan “De Parel”

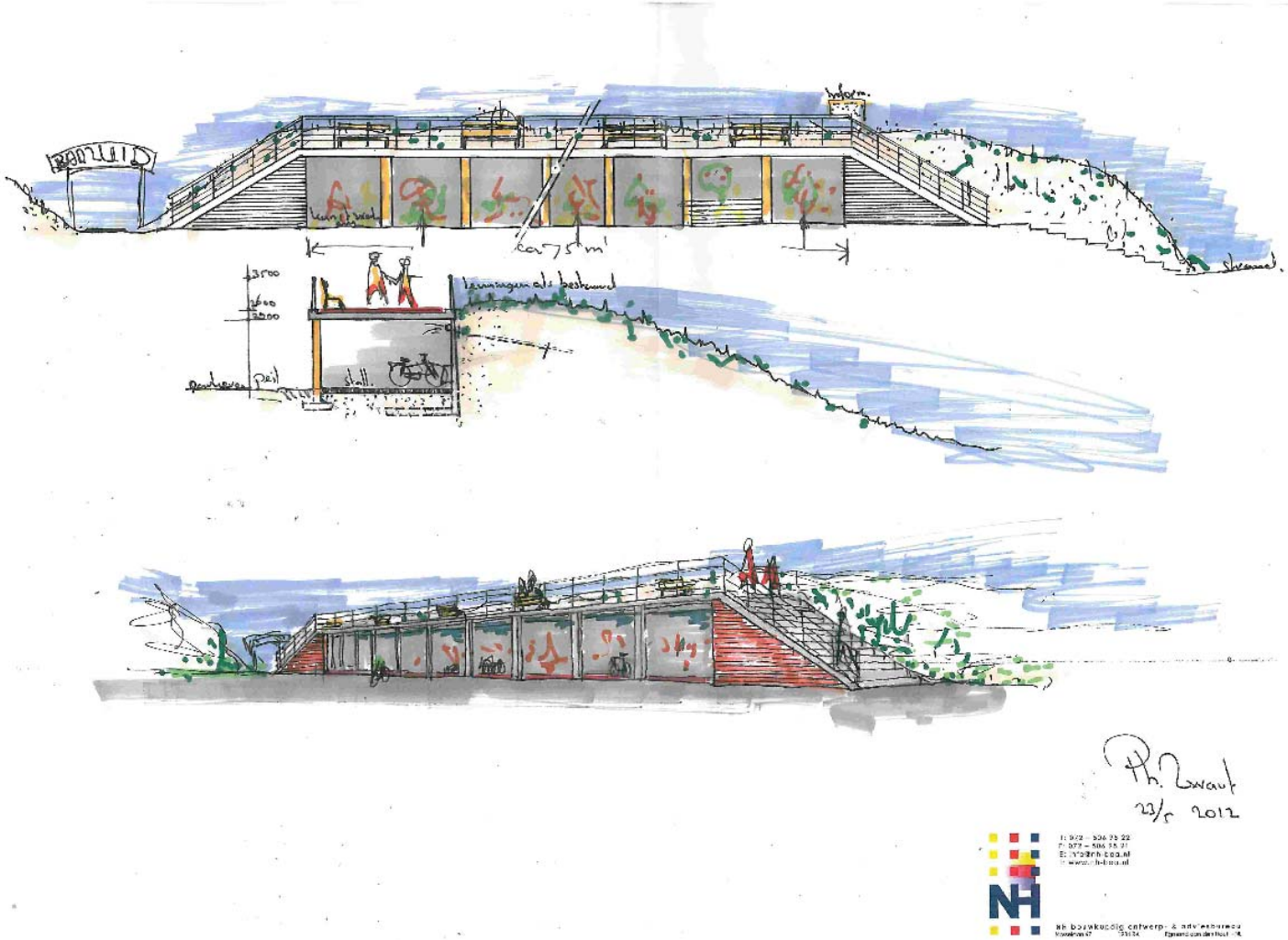

gemeente BERGEN

Plan “De Parel”

gemeente BERGEN

Herinrichting De Werf Egmond aan Zee

Route langs Lido verbreden

gemeente BERGEN

Herinrichting De Werf Egmond aan Zee

Uitgangspunten vormgeving:

- Plein moet aantrekkelijk zijn ook als er niets op staat
- Vormgeving overeenkomstig Boulevard Noord /Vuurtorenduin.
- Goede verbinding tussen Voorstraat en hoofdstrandafgang
- Hoogwaardige materialen (vgl. Boulevard Noord)
- Goede fietsvoorzieningen (stalling bewaakt/onbewaakt)
- Goede voetgangersvoorzieningen (zitgelegenheden)
- “Shared space” principe
- Relatie tussen De Werf en de zee
- Afbakeningen “subtiel” aangeven.
- Het parkeerterrein bij de Bowling betrekken bij vormgeving
- Evenementen moeten kunnen plaatsvinden

Herinrichting De Werf Egmond aan Zee

Kermis op De Werf

gemeente BERGEN

Herinrichting De Werf Egmond aan Zee

Nijntje en Jaepie Jaepie

gemeente BERGEN

Herinrichting De Werf Egmond aan Zee

Kunst in
de openbare
ruimte

gemeente BERGEN

Herinrichting De Werf Egmond aan Zee

Vervoer KNRM

gemeente BERGEN

Herinrichting De Werf Egmond aan Zee

ERB

gemeente BERGEN

Herinrichting De Werf Egmond aan Zee

De Pinck

gemeente BERGEN

Herinrichting De Werf Egmond aan Zee

Nieuwjaarsduik

gemeente BERGEN

Herinrichting De Werf Egmond aan Zee

Marathon Egmond

gemeente BERGEN

Herinrichting De Werf Egmond aan Zee

gemeente BERGEN

Herinrichting De Werf Egmond aan Zee

gemeente BERGEN

Herinrichting De Werf Egmond aan Zee

gemeente BERGEN

Herinrichting De Werf Egmond aan Zee

gemeente BERGEN

Herinrichting De Werf Egmond aan Zee

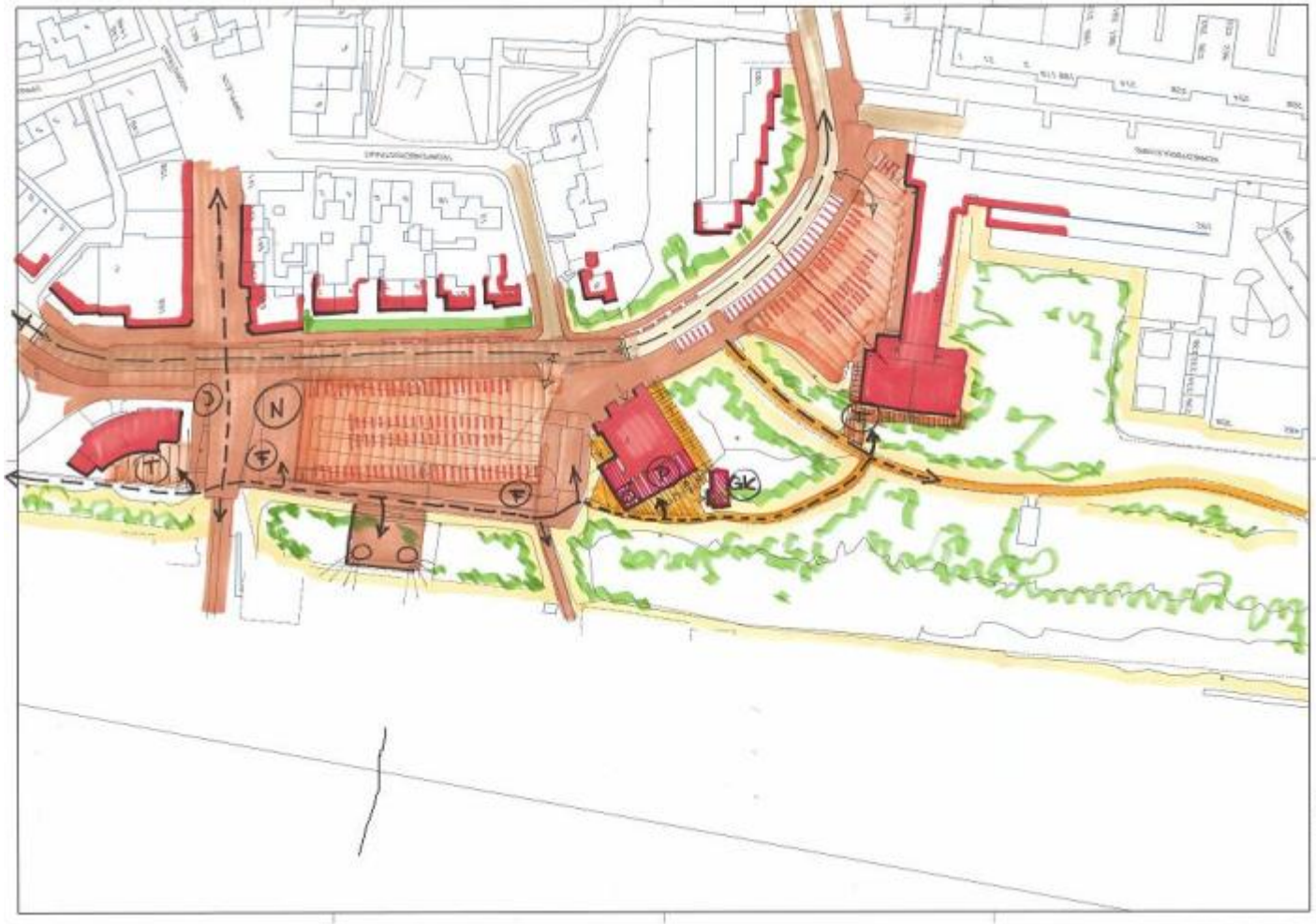

Schets herinrichting

- Shared space
- Autoroute
- Verplaatsen toegang
- Parkeerterreinen
- Duinroute
- Lido
- Werf
- Maritiem Centrum
- Bowling
- Uitkijkpunt Werf

gemeente BERGEN